男子シングルス１部　４回戦で涙

北摂大会（個人戦）結果報告

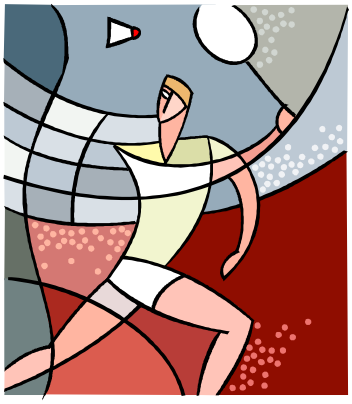

北摂高等学校バドミントン大会の個人戦は去る１２月２４日（月）から府立北千里高校・茨木高校などを会場に実施され，本校から男子シングルスに４名，同ダブルスに２組が参加しました。その結果ダブルスで上山・吉永組が３回戦，シングルスで上山大翔・上杉竜輝がそれぞれ４回戦に進出しました。**（いずれもベスト１６）**このうち上山は，強豪で唯一のシード選手である吹田高校の辻拓海選手を相手に奮闘，０－２とストレートでの敗退ではありましたが，各ゲームは１５－１７，１６－１８と激しい競り合いをしました。

今大会は高体連冬の大会に向けてのステップとしてほしいと主催者からありましたが，その言葉通り個人がそれぞれ課題を見つける大会でありました。これらをバネに冬の大会でもがんばりたいと思います。

新年は５日から練習しています。見学は随時ＯＫです。練習時間を電話でお確かめ下さい。

2012 年 12 月 27 日